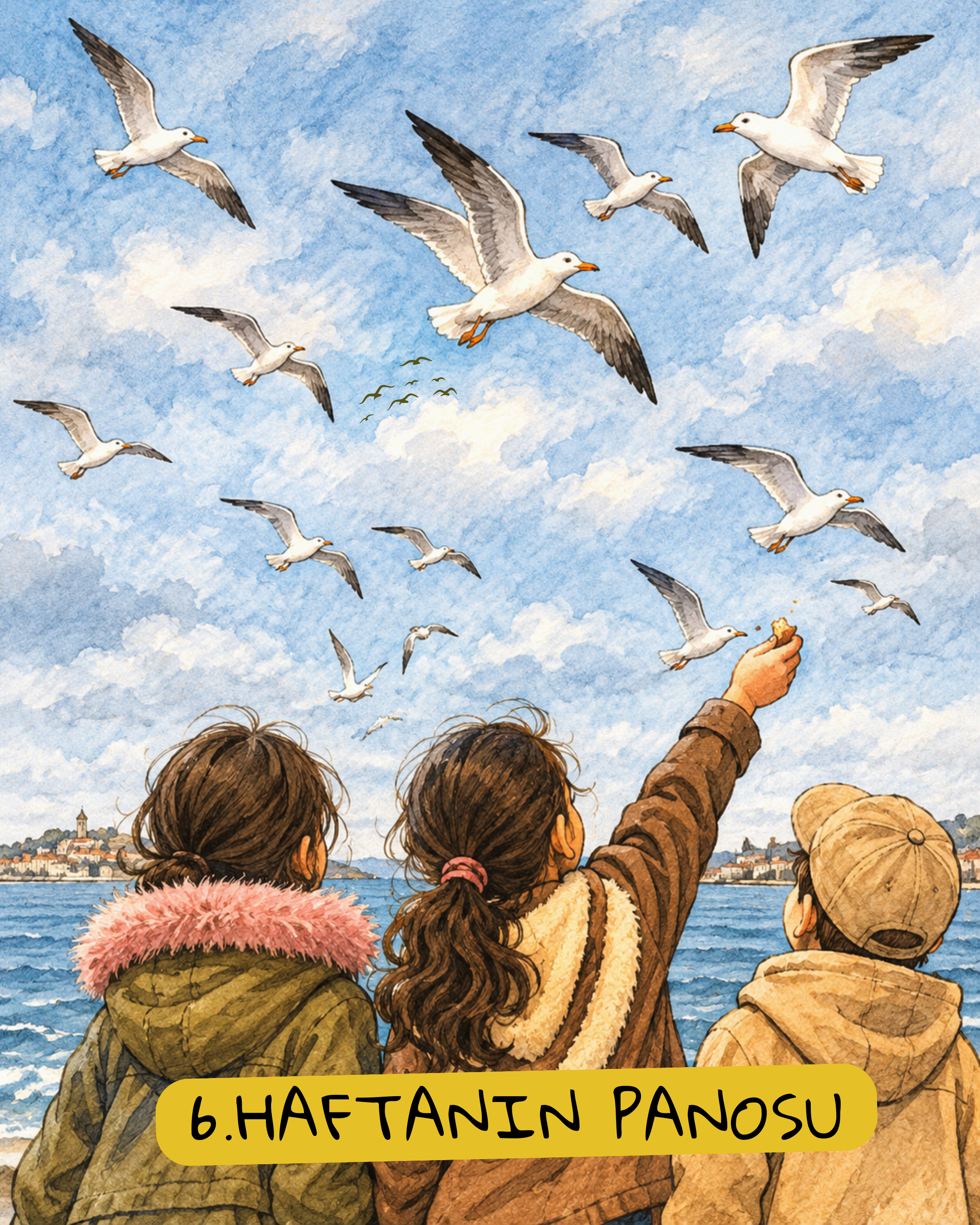
6.HAFTANIN PANOSU

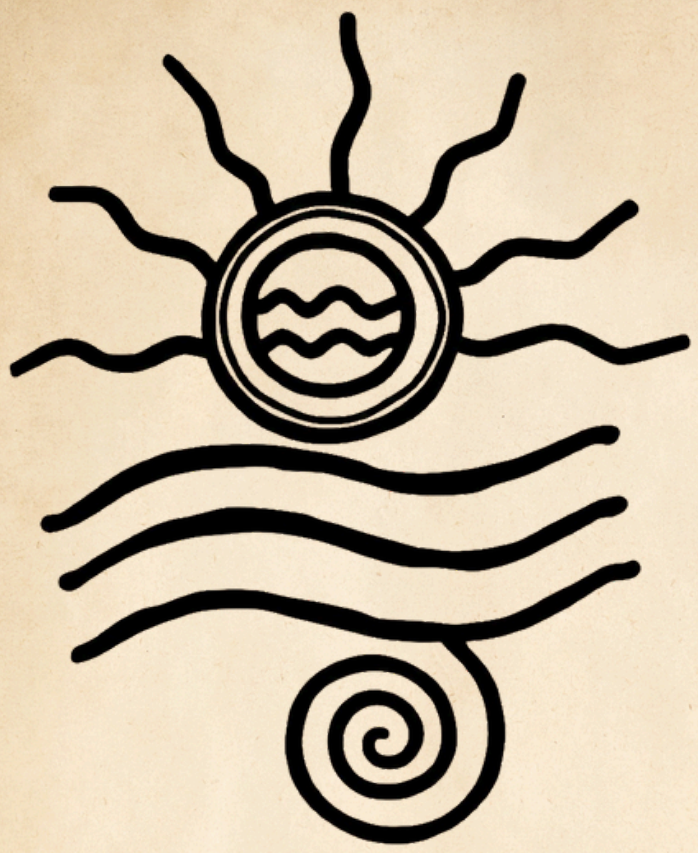



NOT:

Her hafta
www.haytaakademi.com
adresinden veya eyup_hayta
İnstagram adresini takip
ederek çalışmamıza
ulaşabilirsiniz.





Haftanın Şiiri

DÜNYAYI VERELİM ÇOCUKLARA

Dünyayı verelim çocuklara hiç değilse bir günlüğüne
Allı pullu bir balon gibi verelim oynasınlar
Oynasınlar türküler söyliyerek yıldızların arasında
Dünyayı çocuklara verelim
Kocaman bir elma gibi verelim sıcacık bir ekmek somunu
gibi
Hiç değilse bir günlüğüne doysunlar
Bir günlük de olsa öğrensin dünya arkadaşlığı
Çocuklar dünyayı alacak elimizden
Ölümsüz ağaçlar dikecekler

Nâzım HİKMET



Haftanın Deyimi

Çetele tutmak*

*Çetele çekmek (veya tutmak)

Hesap tutmak amacı ile bir yere çizgiler çizmek



Haftanın Deyim Hikâyesi

Dingo'nun Ahırı

İstanbul'da ulaşımın atlı tramvaylarla sağlandığı yıllarda, tramvayların özellikle dik ve zorlu Şişhane yokuşunu çıkabilmesi için bazen iki at yeterli olmazdı. Bu nedenle Azapkapı'da tramvaya ek, yani takviye atlar koşulurdu. Yokuş boyunca tramvayı çeken bu ek atlar, görevlerini tamamladıktan sonra Taksim'de Dingo adlı bir Rum vatandaş tarafından işletilen ahırda dinlendirilir, ardından yeniden Azapkapı'ya götürülerek yeni tramvaylara koşulurdu. Gün içinde atların sürekli olarak bu ahıra girip çıkması, ahırın kapısında adeta kesintisiz bir hareketlilik yaratırdı. Kimin ne zaman girip çıktığı, hangi atın ne zaman getirilip götürüldüğü kolayca takip edilemezdi. Zamanla bu durum, girenin çıkanın belli olmadığı, her önüne gelenin rahatça girip çıkabildiği kalabalık ve düzensiz yerler için "Dingo'nun ahırı" deyiminin kullanılmasına yol açtı. Böylece deyim, hem bu ahırın günlük telaşını hem de düzensizliği ve belirsizliği anlatan mecazlı bir söz hâline geldi.



Haftanın Deyimi

Ensesinde boza pişirmek.*

* 1.Isıtmak, kızgın duruma getirmek

2.Birini çok üzmek, tedirgin etmek

3.Birini bir işi yapıp bitirmesi için sürekli sıkıştırmak



hayta

Haftanın Ataözü

Tilkinin dönüp dolaşıp geleceği yer kürkçü dükkânıdır.*



hayta

1. Bir kişi ne kadar farklı yerlerde yaşarsa yaşasın, ne kadar farklı işlerle uğraşırsa uğraşsın, bağlı bulunduğu çevreye veya işe dönmek zorunda kalır" anlamında kullanılan bir söz
2. "Meslek veya alışkanlık gereği olan sonuçtan kaçınılamaz" anlamında kullanılan bir söz



hayta

Haftanın Sözü

"Herkes insanlığı değiştirmeyi
düşünür ama hiç kimse önce
kendini değiştirmeyi düşünmez."

-Tolstoy-



Haftanın Doğrusu

- ~~rastgele~~
- ~~mevlit~~
- Van Gölü



hayta

Haftanın Sorusu

Dirayet ne demektir?

A) Sabır

B) Dayanıklılık

C) Zekâ

D) Sakinlik





Haftanın Kelimesi

Vurdumduymazlık, insanın çevresinde olup bitenlere ve başkalarının duygu ve ihtiyaçlarına karşı ilgisiz kalmasıdır. Bir arkadaşımızın üzüntüsünü fark ettiği hâlde aldırmamak, ortak bir sorumluluğu görmezden gelmek ya da yapılan bir uyarıyı önemsememek bu tutuma örnek olabilir.

İnsan bazen yorgunluk ya da yoğunluk nedeniyle bir ayrıntıyı fark etmeyebilir. Ancak başkalarının yaşadıklarını sürekli görmezden gelmek, zamanla vurdumduymaz bir tavra dönüşür. Böyle davranıldığında insanlar kendilerini değersiz, yalnız ve anlaşılmamış hissedebilir. Güven zedelenir, dostluklar güç kaybeder. Oysa bazen küçük bir ilgi bile çok şeyi değiştirebilir. Bir arkadaşımıza "İyi misin?" diye sormak, onu dikkatle dinlemek, ortak bir işte sorumluluk almak ya da çevremizdeki bir soruna duyarsız kalmamak... Bunların her biri, karşımızdakine önem verdiğimizi gösterir.

Duyarlı olmak büyük sözlerle değil, günlük hayattaki küçük davranışlarla başlar. Çünkü birlikte yaşadığımız dünyayı güzelleştiren şey, birbirimize gösterdiğimiz ve ilgidir.



Vurdumduymazlık

hayta

Haftanın Lügat-i Şahaneleri

Bakkal

Yiyecek, içecek vb. maddeleri perakende olarak satan kimse.

Balkon

Bir yapının genellikle dışarıya doğru çıkmış, çevresi duvar veya parmaklıkla çevrili bölümü.

Balta

Ağacı kesme, yarma, yontma vb. işlerde kullanılan ağaç saplı, demir araç.

Balya



Çember ve demir tellerle bağlanmış ticaret eşyası.

Haftanın Büyüğü

Vatan sevgisi, zor zamanlarda sorumluluk alabilme cesaretidir. Asıl adı Fatma Seher olan Kara Fatma, Millî Mücadele'ye katılan kadın kahramanlarımızdandır. İşgal yıllarında kurduğu müfrezeyle İzmit ve çevresinde mücadele etmiş, şehrin kurtuluşuna katkı sağlamıştır. Cesareti ve kararlılığıyla çevresindekilere güç verirken kadınların da vatan savunmasında önemli görevler üstlenebileceğini göstermiştir.

Zaferden sonra hizmetleri karşılığında İstiklâl Madalyası ile onurlandırılmış ve üsteğmen rütbesi almıştır. Kendisine bağlanan maaşı Kızılay'a bağışlaması, onun fedakârlığını ve yardımseverliğini de ortaya koyar. Kara Fatma'nın yaşamı, inandığı değerler uğruna emek vermenin ve gerektiğinde sorumluluk üstlenmenin önemini hatırlatır. Onun vatan sevgisi, cesareti ve cömertliği bugün de bizlere ilham verir.

KARA FATMA
(1888-1955)



Haftanın Değeri

Tirşik

Tirşik, Anadolu'nun özellikle Yukarı Çukurova'sında; Adana, Osmaniye ve Kahramanmaraş'ın Andırın çevresinde kışın hazırlanan, yöre halkını aynı kazan başında buluşturan geleneksel bir çorbadır.

Otun toplanmasından mayalanmasına ve uzun süre pişirilmesine kadar her aşamasında kuşaktan kuşağa aktarılan halk bilgisi ve kültürü yaşar. Yörede "Andırın doktoru" diye anılması, tirşiğin halk hekimliğindeki yerini ve ona yüklenen şifa inancını gösterir; Ancak bu, çorbanın hastalıkları tedavi ettiği anlamına gelmez. Tirşik otu çiğken zehirli olduğundan doğru yöntemle hazırlanıp iyice pişirilmelidir; usulüne uygun hazırlanan tirşik, besleyici yönüyle de Anadolu mutfağının değerli lezzetlerindendir. Yoğurtla mayalanması, ekşimsi tadı ve uzun pişirme süresi ona kendine özgü bir karakter kazandırır.

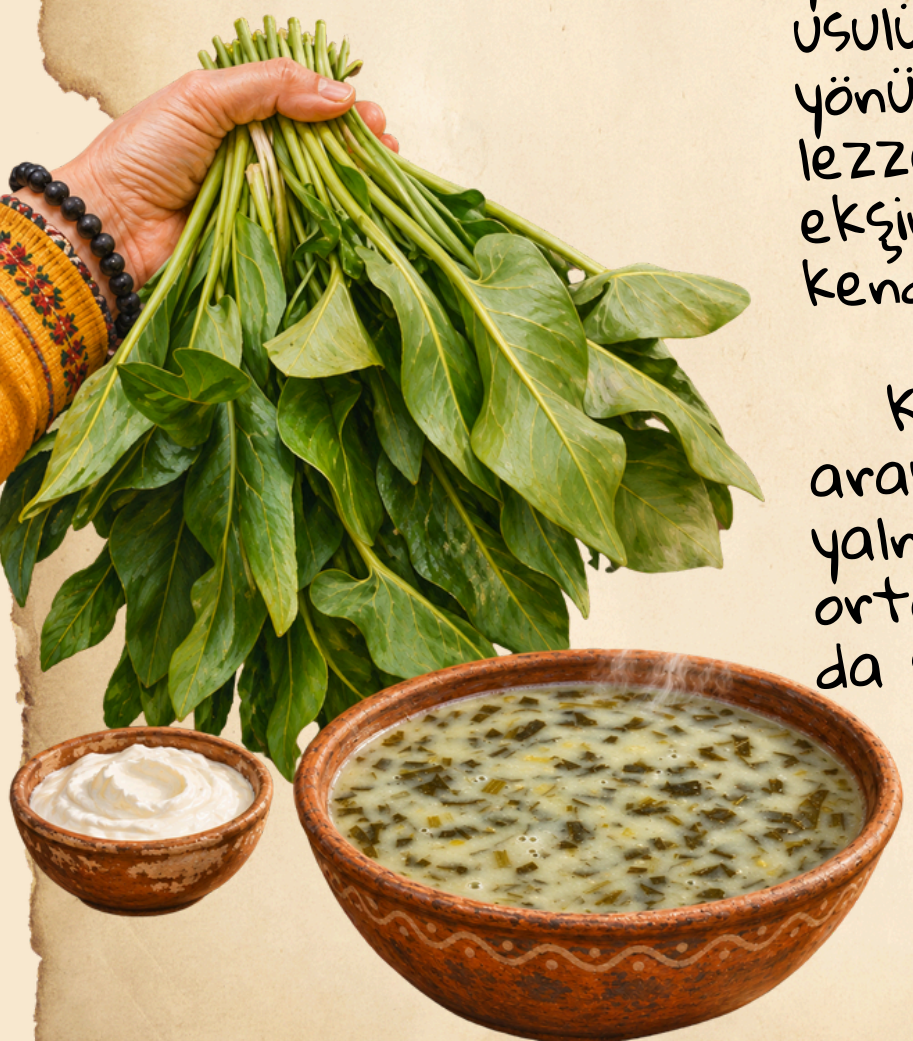

Kış günlerinde ailelerin ve komşuların bir araya gelerek hazırladığı bu yemek, yalnızca bir tarif değil; dayanışmanın, ortak emeğin ve yöreye duyulan bağlılığın da simgesidir.

Haftanın Kitabı

BU HAFTA NE OKUYORUZ?

Sekiz öğrenci, kırk gün ve birbirinden farklı görevler... Defne ile arkadaşları ipuçlarının peşine düşerken birbirlerini dinlemeyi, hata yaptıklarında yeniden denemeyi ve zor zamanlarda arkadaşlarına destek olmayı öğreniyor. Bu yolculukta cesaretlerini sınarken hem arkadaşlarını hem de kendilerini keşfediyorlar.

Dengeyi kur!

Merak et!



160 sayfa

Kendini keşfet!

Cesaret et!

Fark et!

10+ yaş

Eyüp HAYTA



Haftanın Notu

İnsan olmak, yalnızca yaşamak değil, başkalarının hayatına da anlam katabilmektir. Bir insanın gerçek değeri sahip olduğu makamla, kazandığı parayla değil, gösterdiği sevgi, merhamet ve vicdanla ölçülür.

İnsan olmak, bazen hiç tanımadığımız birinin derdini kendi derdimiz gibi hissedebilmektir. Bir çocuğun gülümsemesine ortak olmak, yaşlı birinin elinden tutmak, ihtiyacı olana karşılık beklemeden yardım etmektir.

Gerçek insanlık, başkalarının onuruna ve haklarına saygı göstermekle kendini belli eder. Farklı düşüncelere tahammül etmek, hata yaptığında özür dilemek ve haksızlık karşısında sessiz kalmamak insan olmanın önemli sorumluluklarındandır.

İnsan olmak, kusursuz olmak demek değildir. Hatalarından ders çıkarmak, kendini geliştirmek ve daha iyi bir insan olmaya çalışmaktır. Çünkü insanı değerli kılan hiç hata yapmaması değil, hatalarını fark edip doğruları seçebilmesidir. Unutmamalıyız ki dünyayı güzelleştiren yalnızca büyük başarılar değildir. İçten bir teşekkür, samimi bir gülümseme ve uzatılan bir yardım eli de dünyayı değiştirebilir.

İnsan olmak, yalnızca kendimiz için yaşamak değil, başkalarının hayatında güzel bir iz bırakabilmektir.