13.HAFTANIN PANOSU

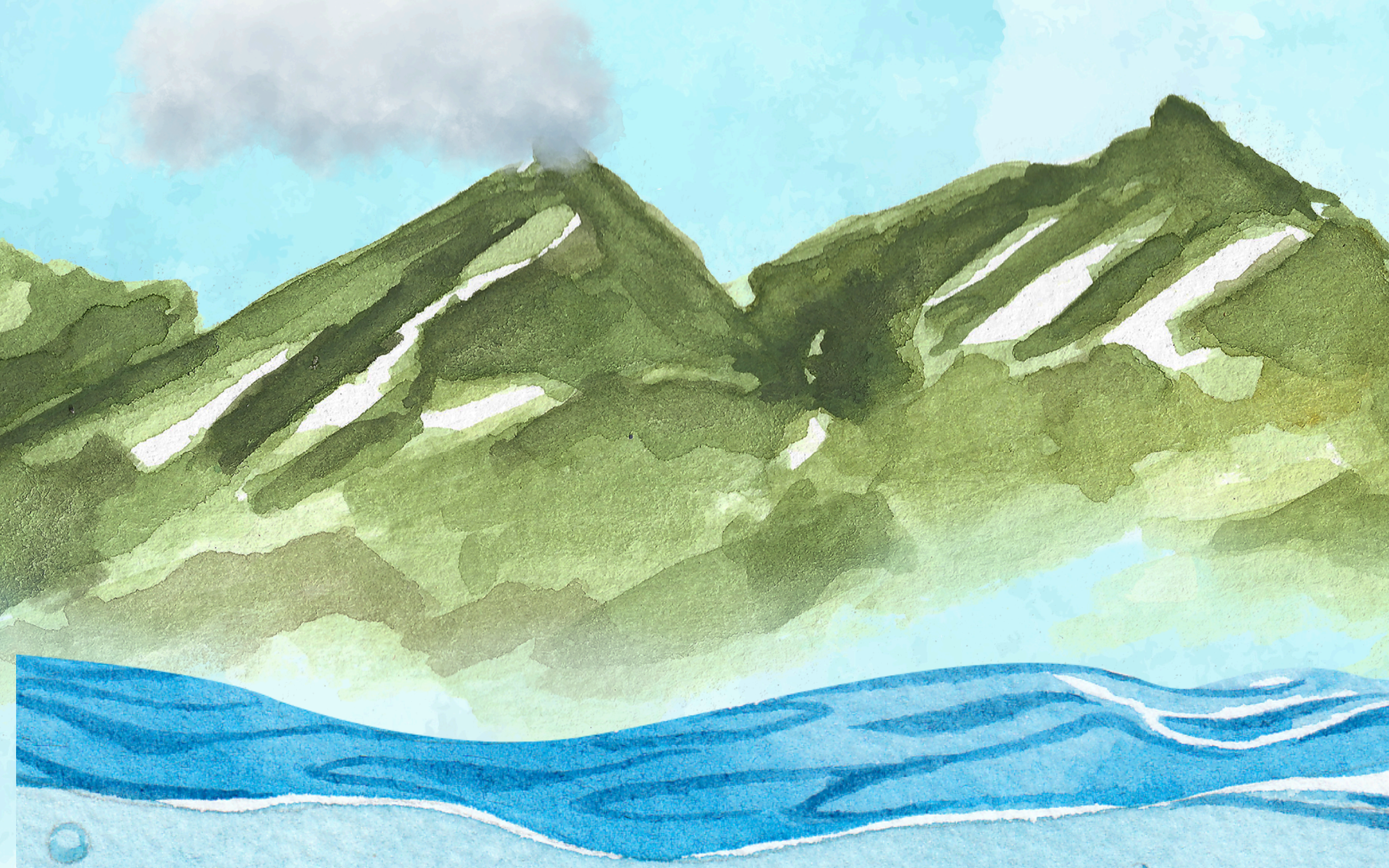

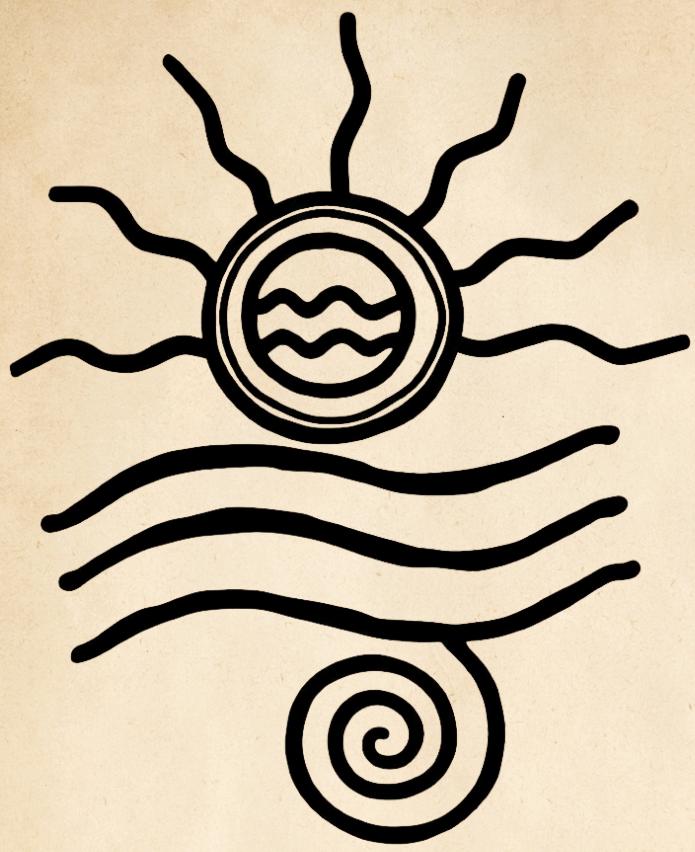



NOT:

Her hafta
www.haytaakademi.com
adresinden veya eyup_hayta
İnstagram adresini takip
ederek çalışmamıza
ulaşabilirsiniz.





Haftanın Şiiri

VATAN SEVGİSİNİ İÇTEN DUYANLAR

Vatan sevgisini içten duyanlar
Sıtkı ile çalışır benimseyerek
Milletine ulusuna uyanlar
Demez neme lazım neyime gerek

Her ferdin hakkı var bizimdir vatan
Babamız dedemiz döktüler al kan
Hudut boylarında can verip yatan
Saygıyla anarız şehit diyerek

Vatan aşkı ile çalışan kafa
Muhakkak erişir öndeki safa
Tesir nüfuz olur her bir tarafa
Herkes onu büyük tanır severek

Olmak istiyorsan dünyada mesut
Hakka halka yarayacak bir iş tut
Çalıştır oğlunu, kızını okut
İnsan olmak için okumak gerek

Vatan bizim ülke bizim el bizim
Emin ol ki her çalışan kol bizim
Ayyıldızlı bayrak bizim, mal bizim
Söyle Veysel öğünerek överek

AŞIK VEYSEL



Haftanın Deyimi

çantada keklik*



*Ele geçirilmesi, elde edilmesi kolay olan, torbada keklik.

Haftanın Deyim Hikâyesi

Memlekette bir yıl kıtlık olmuş, arpa ve buğday tükenmiş. Kış da bastırınca Nasreddin Hoca eşeğine verdiği arpayı her gün biraz daha azaltmak zorunda kalmış. Eşeğin payı günden güne erimiş. Sonlara doğru neredeyse bir tutam arpa kalmış.
Hoca her gün ahıra geldiğinde eşeğe sanki onu anlıyormuş gibi sözler söylermiş:
"Aman benim emektar eşeğim, sakın açlıktan ölme! Senin için on dönüm yonca ektirdim. Hele bir bahar gelsin, hepsi senin olacak. istediğin kadar yiyeceksin. Yalnız şimdi biraz idareli olmamız gerek."
Zavallı eşek ise bu az yemeğe alışamayıp günden güne erimiş, kemikleri sayılır olmuş. Nihayet bir sabah Hoca ahıra girdiğinde eşeğin cansız bedeniyle karşılaşmış. "Vah zavallı eşeğim, vah!" demiş içini çekerek "Tam tasarrufa alışmıştın ama ecel seni bekletmedi. Yemyeşil yoncalara kavuşamadan gittin."



ÖLME EŞEĞİM ÖLME (YAZA YONCA BİTECEK)

hayta

Haftanın Ataözü

Her kapının bir anahtarı var.*

* Hayatta karşımıza çıkabilecek her sorunun veya zorluğun mutlaka bir çözüm yolu vardır.



Haftanın Sözü

"Bir başkasının yaşamasına yardım etmeyen yaşadığını iddia edemez."

Merry BROWN



Haftanın Doğrusu

- Kirpik
- Poğaça
- Müteahhit



hayta

hayta

Haftanın Sorusu

"Sencileyin" ne demektir?

A) Sekiz kişi
B) Senin gibi
C) Şubat'ın onu
D) Kıskançlık





Haftanın Kelimesi

Umut

Umut, tıpkı ağaçların gökyüzüne sunduğu o temiz nefes gibidir; varlığıyla yaşamı yaşanır kılar. Kelimelerin ötesinde, insanın her türlü zorluğa karşı kurduğu en güçlü savunma mekanizmasıdır. Bilgiyle aydınlanan zihnimiz, yüreğimizdeki umutla birleştiğinde evrensel bir iyiliğin ve dürüstlüğün temsilcisi oluruz. Tıpkı kurumuş bir dalın yeniden yeşermesi gibi umut da insana her zaman yeni bir başlangıç yapma gücü verir.



hayta

Haftanın Lügat-i Şahaneleri

Alkış

Allah'a yalvarma, bir şeyin olmasını veya olmamasını isteme; dua.

Amade

Bir iş yapmak için gereken her şeyi tamamlamış olan; anık (I), hazır, müheyya.

Aşina

Bildik, tanıdık olan.

Aşiyan

Kuş yuvası, kuşun içinde barındığı yer.

Haftanın Büyüğü

Rauf Denktaş, Kıbrıs Türk halkının varoluş mücadelesinin çelikten bir yumruğu ve kararlı bir bayrak taşıyıcısıdır. Hukukun sözünü silahın gücüne tercih eden bir avukat olarak yola çıktığı bu uzun ve çetin yolda, zaman içinde halkının sarsılmaz bir çınarı ve lideri haline gelmiştir. En karanlık ve umutsuz anlarda dahi, Kıbrıs Türkü'nün kimliğini, özgürlüğünü ve geleceğini savunmak için dimdik durmuş; sadece siyasi dehasıyla değil, iradesiyle ve vatan sevgisiyle de bir kahraman olarak tarihe geçmiştir. Mücadelesi, yok sayılan bir halkın devlet olma iradesinin somut ifadesidir ve onun bıraktığı miras, Türk milletinin kalbinde yaşayan bir onur abidesidir.

RAUF DENKTAŞ
(1924-2012)



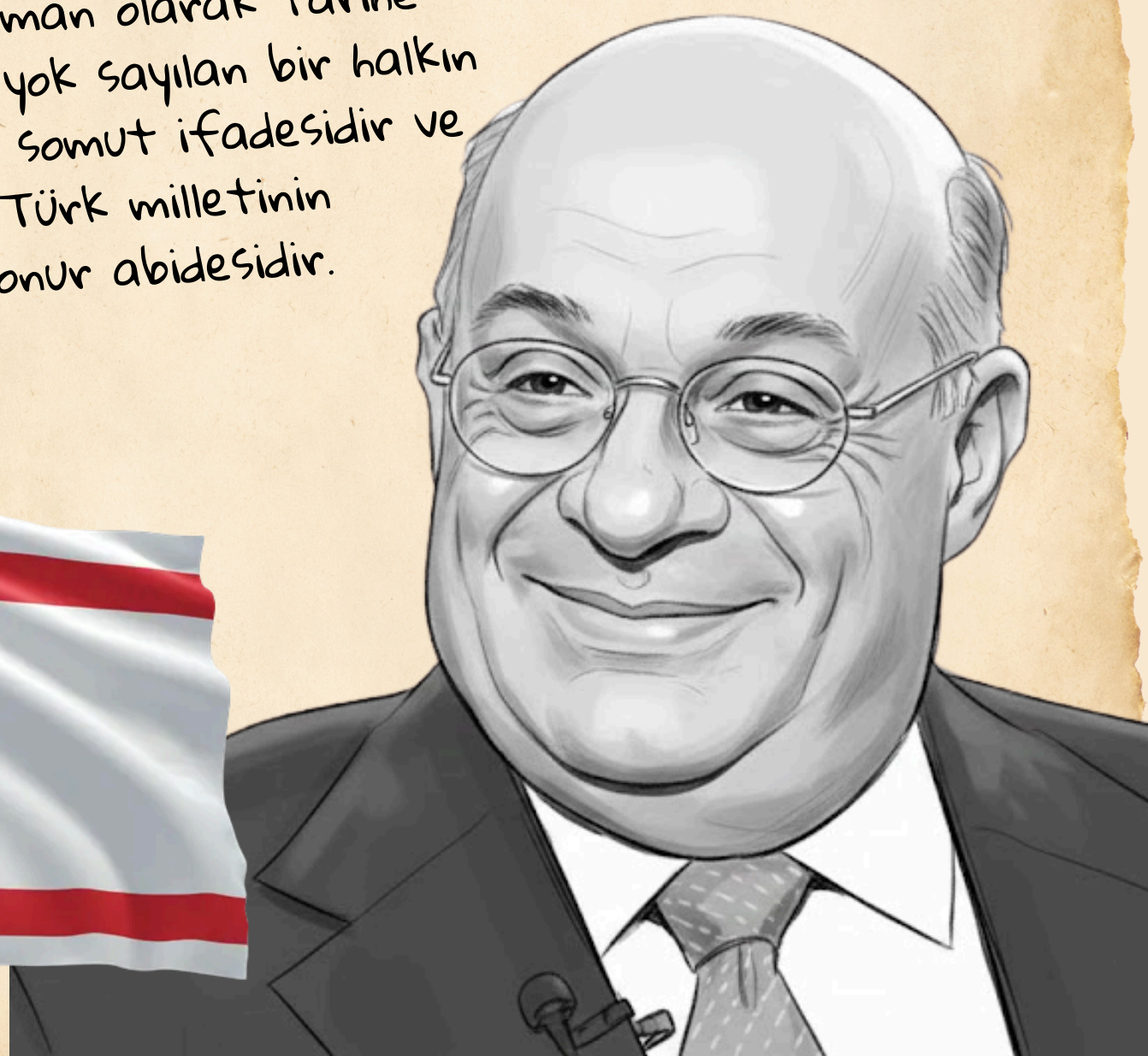

Haftanın Değeri

Kolonya

Kolonya genellikle limon, lavanta veya farklı çiçek esansları içeren, cilde ferahlık veren bir tür losyondur. Türk kültüründe, özellikle misafirperverliğin ve hijyenin simgesel bir ritüelidir. Misafir geldiğinde ilk karşılama hareketi olarak ikram edilmesi, onu "hoş geldin" ifadesinin somut bir parçası yapar. Sıcak yaz günlerinde serinletici etkisi, yemeklerden önce ve sonra ellerin temizlenmesi için kullanımı hatta bayılma veya rahatsızlık anlarında bir "ruh terbiye edici" olarak baş ve bileklere sürülmesiyle günlük hayatın vazgeçilmez bir unsuru haline gelmiştir. Salgın döneminde dezenfektan olarak artan önemi, onun sadece bir gelenek değil, aynı zamanda pratik bir ihtiyaç olduğunu bir kez daha göstermiştir. Bu yönleriyle kolonya, Türkiye'de kokusundan çok daha fazlasını, bir kültür kodunu ve kolektif hafızayı temsil eder.



hayta

Haftanın Kitabı

BU HAFTA NE OKUYORUZ?

"Ajanda; zamanın çizgilerini değil, hayatının izlerini taşır."

Hayal et!

184 sayfa



Yaz!

Yapabilirsin!

Maceraya katıl!

Gizemi çöz!

10+ yaş

Melih TUĞTAĞ



Haftanın Notu

Karakter, insanın iç dünyasının sessiz ve sürekli inşasıdır. Bu inşanın tuğlaları doğrulukla dizilir, harcı, alın teri ve vicdanla karılır. En sağlam temeli ise söz ile eylemin bir olduğu yerde atılır.
Karakter, gösterişsiz bir duruştur; rüzgârda eğilmeyen, fırtınada kökünden kopmayan bir ağaç gibi.
Onu, en çok zor anlarda tanırız. Hak etmediği bir övgü karşısında susmakta, haksızlığa uğrayanın yanında durmakta, küçük bir sırra saygı duymakta kendini ele verir. Karakter, başarıyı paylaşmayı bilmek, hatayı üstlenmekten kaçınmamak ve gücü yüceltmek için değil, doğruyu yükseltmek için kullanmaktır.
En büyük dersini de şu gerçeği öğreterek verir: Gerçek güç, başkasını ezmekte değil, kendi benliğine karşı dürüst olmakta ve yaşadığın her anı, ilkelerinin aynasında görebilmektedir.

www.haytaakademi.com