10.HAFTANIN PANOSU



NOT:

Her hafta
www.haytaakademi.com
adresinden veya eyup_hayta
İnstagram adresini takip
ederek çalışmamıza
ulaşabilirsiniz.

Haftanın Şiiri

GÜN OLUR

Gün olur, alır başımı giderim,
Denizden yeni çıkmış ağların kokusunda
Şu ada senin, bu ada benim,
Yelkovan kuşlarının peşi sıra.
Dünyalar vardır, düşünemezsiniz,
Çiçekler gürültüyle açar;
Gürültüyle çıkar duman topraktan.
Hele martılar, hele martılar,
Her bir tüyünde ayrı bir telaş!
Gün olur, başıma kadar mavi;
Gün olur, başıma kadar güneş;
Gün olur, deli gibi...

Orhan Veli KANIK



hafta

Haftanın Deyimi

Armut piş, ağzıma düş*



*Bir işe emek harcamaksızın onun kendiliğinden olmasını bekleyenlerin durumunu anlatan bir söz

hayta

Haftanın Deyim Hikâyesi

Bolu Bey'ine başkaldıran ve çoğunlukla ünlü halk şairiyle karıştırılan eşkıya Köroğlu, bir gün atını çaldırmıştı. Değerli ve akıllı bir hayvan olan atını aramak için diyar diyar dolaştıktan sonra, nihayet İstanbul'da satılık hayvanlar arasında kendi atını buldu. Onu tanımayan satıcıya müşteri gibi görünerek, önce atı deneyip sonra satın alacağını söyledi. Ardından ata atladı. Hayvan da kendi sahibini tanıdığından Köroğlu'nun mahmuzlamasıyla birlikte şimşek gibi fırlayıp oradan uzaklaştı. Kıyıya varınca bir salcıya fazla para vererek hemen Üsküdar'a çektirdi. Öfkesinden küplere binen ve peşinden koşmaya yeltenen at tüccarına kalabalıktan biri, "Beyhude çabalama, atı alan Üsküdar'ı geçti. O adam, Köroğlu'nun ta kendisiydi!" diye seslendi.

Atı alan Üsküdar'ı geçti



hayta

Haftanın Ataşözü

Aç tavuk kendini
arpa ambarında
sanır*



hayta



*insanlar, yokluğunu, yoksulluğunu çektikleri şeyler için olmayacak hayaller, düşler kurar anlamında kullanılan bir söz

hayta

Haftanın Sözü



"Bir ülkenin geleceği o ülke insanlarının göreceği eğitime bağlıdır."

Albert EİNSTEİN

Haftanın Doğrusu



- Kravat
- Profesör
- Sürpriz

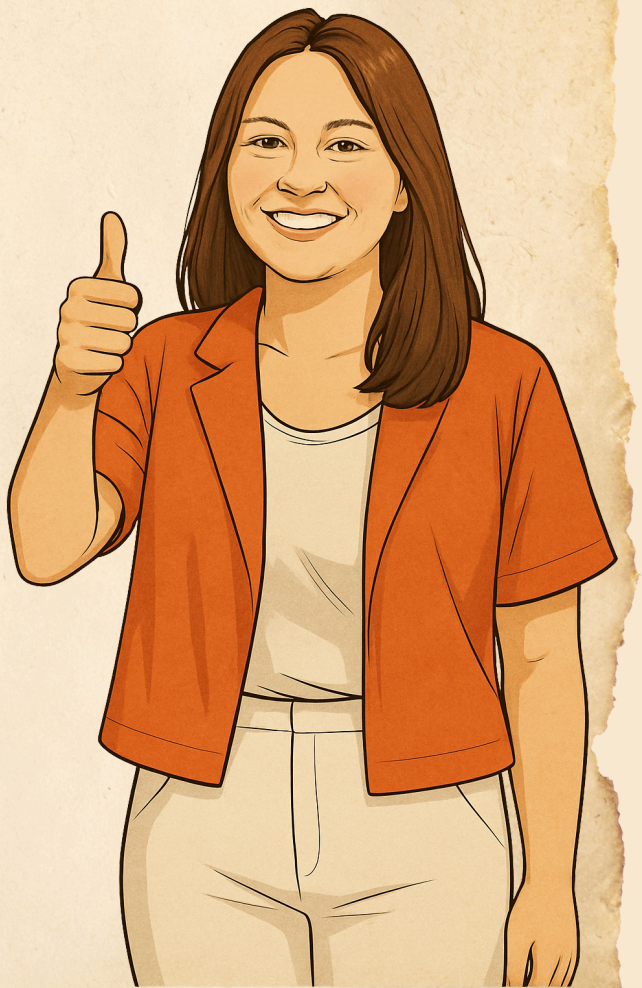

hayta

Haftanın Sorusu

hayta

Yazının veya eserin bir bölümü anlamına gelen kelime hangisidir?

A) Market
B) Pazar
C) Dekor
D) Pasaj



Haftanın Kelimesi

SAYGI

Değeri, üstünlüğü, yaşlılığı, yararlılığı, kutsallığı dolayısıyla bir kimseye, bir şeye karşı dikkatli, özenli, ölçülü davranmaya sebep olan sevgi duygusu; hürmet, ihtiram.

hayta

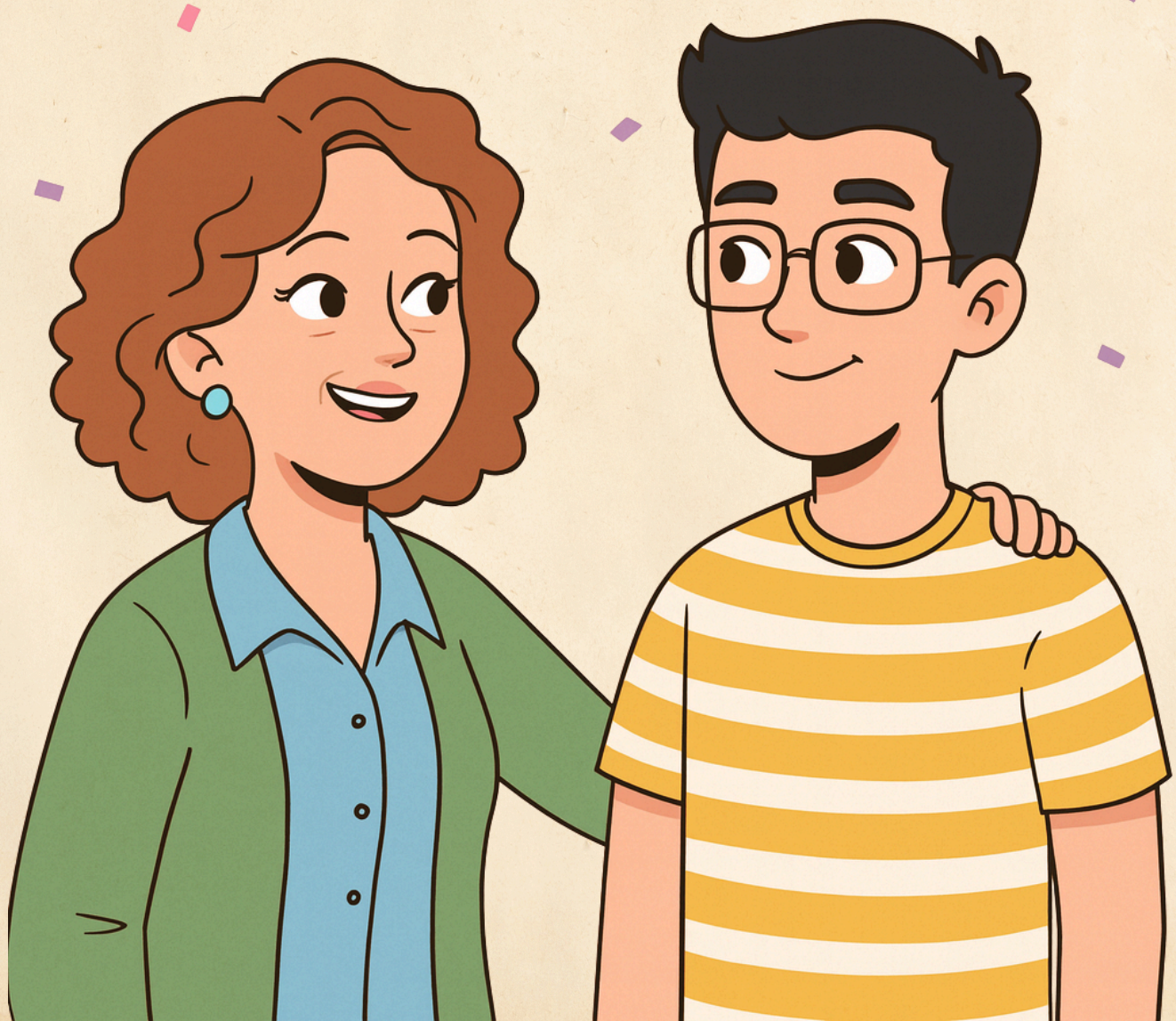

www.tdk.gov.tr

Haftanın Büyüğü

Ali Kuşçu, 15. yüzyılda yaşamış önemli bir Türk-İslam astronomu, matematikçisi ve dil bilimcisidir. Asıl adı Ali bin Muhammed olan bilgin, Timurlu hükümdarı ve astronom Uluğ Bey'in himayesinde Semerkant'ta yetişmiş, onun gözlemevinde çalışmış ve ünlü "Uluğ Bey Zici"nin hazırlanmasında önemli katkılar sağlamıştır. Uluğ Bey'in ölümünden sonra Osmanlı topraklarına gelerek Fatih Sultan Mehmet'in davetiyle İstanbul'a yerleşmiş, Ayasofya Medresesinde müderrislik yapmıştır. Burada hem astronomi ve matematik dersleri vererek bilimsel çalışmaları canlandırmış, hem de İstanbul'un enlem ve boylamını hesaplayarak çeşitli eserler kaleme almıştır. Çalışmalarıyla Osmanlı bilim dünyasında bir çığır açmış ve yetiştirdiği öğrencilerle bilimsel geleneğin devam etmesine öncülük etmiştir.





ALİ KUŞÇU
(1474- 1525)

Haftanın Değeri



hayta

PİŞMANİYE

Pişmaniye, incecik tel tel iplikler halindeki şekli ve ağızda dağılan unutulmaz dokusuyla Türk mutfağının en zarif tatlılarından biridir. Kökeni, Orta Asya'ya ve hatta İran'a kadar uzanan zengin bir geçmişe dayanır. Anadolu'ya ise özellikle Osmanlı İmparatorluğu döneminde, Kocaeli'nin Kandıra ilçesi üzerinden geçtiği düşünülmektedir. Osmanlı saray mutfağında "tel helva" veya "çekme helva" olarak bilinen bu tat, zamanla Kocaeli ile özdeşleşmiş ve "Kocaeli Pişmaniyesi" adıyla coğrafi işaret almıştır.

İsminin, yapımının zahmetli ve ustalık gerektiren bir süreç olmasından dolayı "pişman olma" ile ilişkili olduğu yönünde bir görüş bulunsa da aslında Farsça "pəşm" (yün, iplik) ve "ane" (benzer) kelimelerinden türediği, yani "ipeğe/iplik yumağına benzeyen" anlamına geldiği kabul edilir. Bu nedenle, her ne kadar ismi bazen bir pişmanlığı çağrıştırsa da, pişmaniye yüzyıllardır süren bir kültür mirasının, ustalığın ve lezzetin gurur verici bir temsilcisidir.

Haftanın Kitabı

hayta

BU HAFTA NE OKUYORUZ?

"Hayat yolda öğrenilen bir derstir."

Aile her şeydir!



Yola çık!

128 sayfa

Sabret!

Sorumluluk al!

İletişimde kal!

10+ yaş



Didem Demirel

Haftanın Notu

Saygı, insan ilişkilerinin görünmez ama en sağlam temelidir; tıpkı kökleri toprağın derinliklerine sessizce salan bir çınar gibi. O olmadan ne dostluk yeşerir, ne de sevgi filizlenebilir. Karşımızdakine değer verdiğimizi hissettiren bir bakış, içten bir teşekkür veya sabırla dinlediğimiz bir söz, aslında bu köklere verilen en güzel sudur. Bazen en büyük güç, sözle değil, saygıyla kurulur. Unutmayın ki nehrin kıyıyı beslemesi gibi, gösterdiğiniz her saygı da bir gün size dönecek ve ruhunuzu zenginleştirecektir. Yeter ki içinizdeki o insanlık mirasını, inceliği ve anlayışı yaşatacak cesareti taşıyın.

hafta

www.haytaakademi.com