9.HAFTANIN PANOSU



NOT:

Her hafta
www.haytaakademi.com
adresinden veya eyup_hayta
İnstagram adresini takip
ederek çalışmamıza
ulaşabilirsiniz.

Haftanın Şiiri



ÇOK GÜZEL ŞEY

Yaşamak güzel şey doğrusu
Üstelik hava da güzelse
Hele gücün kuvvetin yerindeyse
Elin ekmek tutmuşsa bir de
Hele tertemizse gönlün
Hele kar gibiyse alnın
Yani kendinden korkmuyorsan
Kimseden korkmuyorsan dünyada
Dostuna güveniyorsan
İyi günler bekliyorsan hele
İyi günlere inanıyorsan
Üstelik hava da güzelse
Yaşamak güzel şey
Çok güzel şey doğrusu

Melih Cevdet ANDAY

Haftanın Deyimi

Adam etmek*



*Eğitmek, yetiştirmek, topluma yararlı duruma getirmek.

hayta

Haftanın Deyim Hikâyesi

Osmanlı döneminde esnaf ve sanatkârların bağlı olduğu lonca teşkilatı, sadece ticareti değil, aynı zamanda sosyal hayatı da düzenlerdi. Kalitesiz iş yapmanın, kusurlu mal üretmenin veya malzemeden çalmanın önüne geçmek için ilginç ve etkili bir yöntem uygulanırdı.

Diyelim ki bir ayakkabı aldınız ya da tamir ettirdiniz ve ürün kusurlu çıktı. Bu gibi durumlarda, lonca heyeti hem şikayetçiyi hem de sanatkârı dinlerdi. Şikayetin haklı olduğuna kanaat getirilirse müşteriye ayakkabının bedeli ödenirdi. Ardından ayakkabılar ibretiâlem" olarak onları yapan veya tamir eden kişinin çatısına atılırdı.

Gelen geçen, çatıdaki ayakkabıları görür ve kimin iyi kimin kötü iş yaptığını öğrenirdi. Bu şekilde, "pabuçları dama atılan" ayakkabıcı hem maddi bir kayba uğrar hem de itibarını kaybederdi. Yani gerçekten de "pabucu dama atılmış" olurdu.

Pabucu dama atılmak



Haftanın Ataözü

Erken kalktım işime,
şeker kattım
aşıma.*

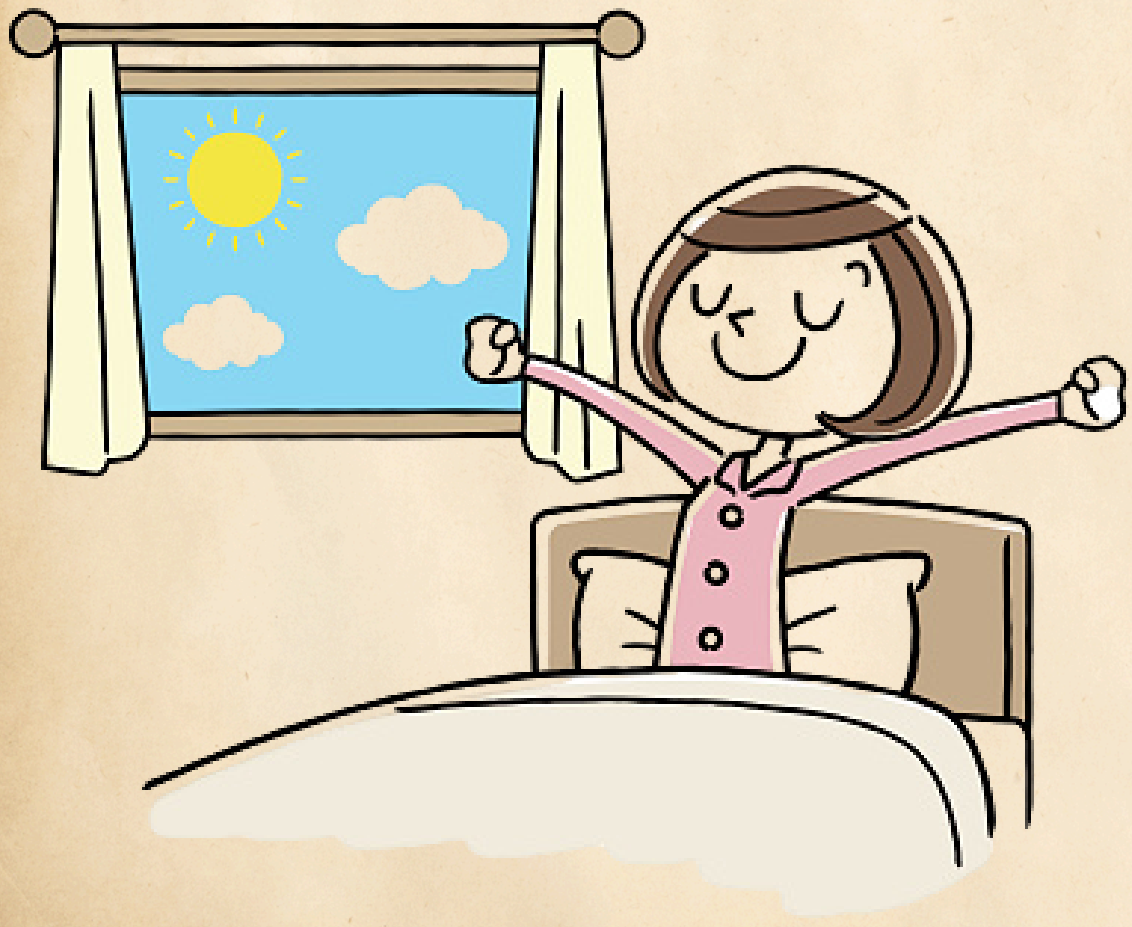

*Güne erken başlayan insan bir sürü iş halledebilir ve bu durum da insanı mutlu eder.

hayta

Haftanın Sözü



"İyiler
kaybetmez,
kaybedilir."

Peyami SAFA

Haftanın Doğrusu

- [x] Art arda
- [x] Atölye
- [x] Azerbaycan

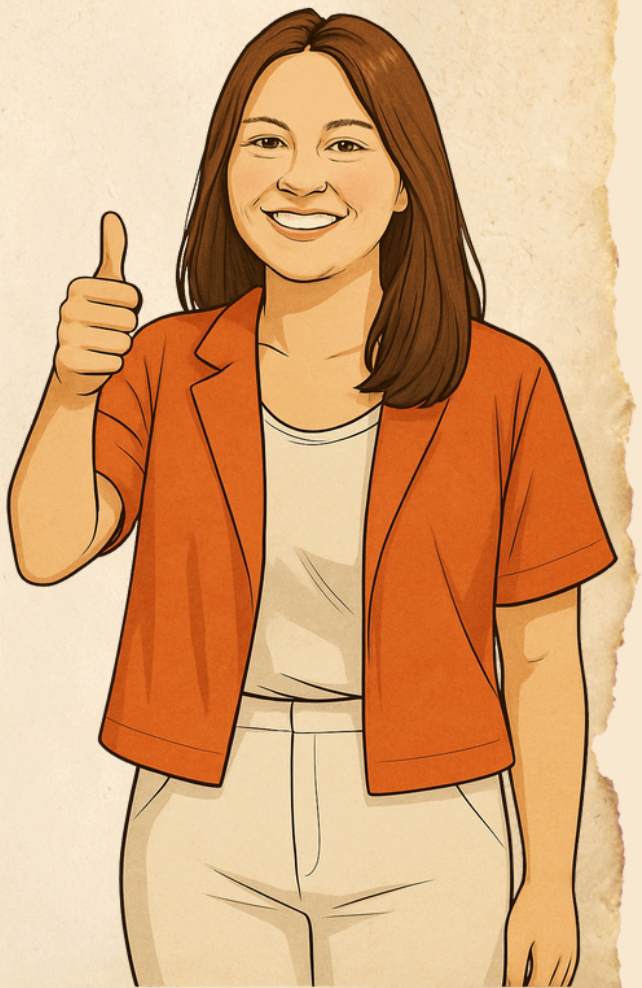

hayta

Haftanın Sorusu

hayta

"Ne" kelimesiyle başlayan deyimlerden hangisi "olacak şey değil, imkansız" anlamına gelir?

A) Ne denli

B) Ne mümkün

C) Ne menem

D) Ne gam



Haftanın Kelimesi

ÖĞRETMEN

Mesleği bilgi öğretmek
olan kimse; hoca,
muallim, muallime.

hayta



www.tdk.gov.tr

Haftanın Büyüğü

Kaşgarlı Mahmud, XI. yüzyılda yaşamış büyük bir Türk dil bilgini ve etnologdur. En önemli eseri olan Dîvân-ı Lügati't-Türk, Türkçenin bilinen ilk sözlüğü ve dil bilgisi kitabıdır. Bu eşsiz eseri, Araplara Türkçeyi öğretmek amacıyla yazmış olsa da, eser sadece bir sözlük olmanın çok ötesine geçerek; o dönemki Türk boylarının yaşayışlarını, kültürlerini, coğrafyalarını, destanlarını ve şiirlerini kayıt altına alan bir kültür hazinesidir. Eserin başında yer alan, Türk dünyasını gösteren "Dairevi Dünya Haritası" ise bilinen ilk Türk dünya haritasıdır. Bu çalışmalarıyla Kaşgarlı Mahmud, Türk kültürünün ve dilinin İslam dünyasındaki yerini sağlamlaştırmış ve Türkoloji biliminin kurucu babalarından biri olarak kabul edilmiştir.



KAŞGARLI MAHMUD (1008- 1105)

Haftanın Değeri



hayta

LOKUM

Lokum, Türk mutfağının en bilinen ve en eski tatlılarından biridir. Osmanlı döneminden beri yapılır ve dünyanın birçok yerinde "Turkish Delight" olarak tanınır.
Genellikle şeker, nişasta ve su ile hazırlanır; kıvamını bu karışımdan alır. Güllü, fıstıklı, fındıklı, çifte kavrulmuş, limonlu gibi pek çok çeşidi vardır. Yumuşak ve hafif yapısıyla hem günlük tüketimde hem de misafir ikramlarında sıkça tercih edilir. Türk kültüründe önemli bir yeri olan lokum, geçmişte kahve ikramının yanında adeta vazgeçilmez bir tatlı olarak sunulmuştur.

Haftanın Kitabı

hayta

BU HAFTA NE OKUYORUZ?

"İçimden gelenleri ve içimden gelmeyenleri listeleyecek kadar doluyum."

Ekran bağımlısı olma!

Hayata karış!



112 sayfa

Empati kur!

Ailenin gücüne inan!

Oyunda kal!

10+ yaş

Ece ERDOĞUŞ LEVİ



Haftanın Notu

Sınavlar, gelecek kaygıları ve bazen içinde kaybolduğunuz yoğun tempoda yolunuzu kaybetmiş gibi hissedebilirsiniz. Unutmayın ki en karanlık geceler, en güzel şafaklara gebedir. İnanmak, o şafağı bekleyecek gücü içinizde bulmaktır. Tıpkı bir tohumun toprağın karanlığına inanarak filizlenmesi gibi, siz de içinizdeki cevhere inanın. Attığınız her küçük adım, çalıştığınız her saat, bu inancın bir yansımasıdır. Bazen sonuç hemen gelmeyebilir ama umudunuzu besleyen, tam da o sabırla devam etme cesaretinizdir. Yol uzun görünse de her büyük başarı, bir zamanlar imkansız olduğuna inanılan bir hayalle başladı. Yeter ki siz, kendi hikayenize olan inancınızı asla kaybetmeyin. Umut, yarın için en güzel hazırlıktır.

hayta