HAFTANIN PANOSU

2

BİR ATASÖZÜ

ABANIN KADRİ YAĞMURDA BİLİNİR.*

*Bir şeyin gerçek değeri ona gereksinim duyulduğunda anlaşılır" anlamında kullanılan bir söz.

BİR ÖZDEYİŞ

“İyi insan mutluluk, kötü insan tecrübe, yanlış insan ders, mükemmel insan iz bırakır.”

MEVLANA

BİR KELİME

ABA:

Yünün dövülmesiyle yapılan kalın ve kaba kumaş.

BİR DEYİM

ABA ALTINDAN SOPA GÖSTERMEK*

*Birini imalı bir biçimde tehdit etmek.

BİR DEYİM HİKÂYESİ

İPE UN SERMEK*

Nasreddin Hoca'nın, aldığını bir türlü geri vermeyen ya da kırık dökük, delik, kopuk olarak geri getiren bir komşusu, Hoca'dan bir gün urgan ister. Hoca da:

– Bizim hanım biraz evvel urganın üzerine un serdi, veremeyiz, der.

Komşusu güler:

– Aman hocam, hiç urgan üstüne un durur mu, ipe un serilir mi? diye sorunca, Hoca cevabı yapıştırır:

– Neden serilmesin. Vermeye gönlüm olmayınca ipe un da serilir elbet.

*İstenilen işi yapmamak için çeşitli bahaneler uydurmak, güç koşullar öne sürmek, güçlük çıkarmak anlamında bir deyim.

DOĞRUSU BU



Tebessüm



Maydanoz



Sarımsak

www.tdk.gov.tr

BİR ŞİİR

BİR AYRILIK BİR YOKSULLUK

Vara vara vardım ol kara taşa
Hasret ettin beni kavim kardaşa
Sebep ne gözden akan kanlı yaşa
Bir ayrılık bir yoksulluk bir ölüm

Nice sultanları tahttan indirdi
Nicesinin gül benzini soldurdu
Nicelerin gelmez yola gönderdi
Bir ayrılık bir yoksulluk bir ölüm

Karacoğlan der ki kondum göçülmez
Acıdır ecel şerbeti içilmez
Üç derdim var birbirinden seçilmez
Bir ayrılık bir yoksulluk bir ölüm

KARACOĞLAN

BİL BAKALIM

Hangisi “ha” kelimesinin sözlük tanımlarından biri <u>değildir</u>?

A) Soru bildiren bir söz.

B) Şaşma anlatan bir söz.

C) “Buradayım” anlamında kullanılan bir söz.

D) İstek uyandırmak için kullanılan bir söz.

NEDİR?



“İyi insan mutluluk, kötü insan tecrübe, yanlış insan ders, mükemmel insan iz bırakır.”

Osmanlı toplumunda bir zamanlar yoksulluk göstergesi sayılmış ve daha çok dervişler, ilmiye sınıfının alt tabakasındakilerle medrese öğrencilerince giyilmiştir. 17. yüzyılda Sultan IV. Murat, zarif giyimiyle tanınan Abaza Mehmet Paşa'nın aba cepkenini beğenip kendine de bir tane yaptırınca moda olmuştur.

BİR KİTAP

BU HAFTA NE OKUYORUZ?

"Bir hayal, dünyayı değiştirmeye yeter."

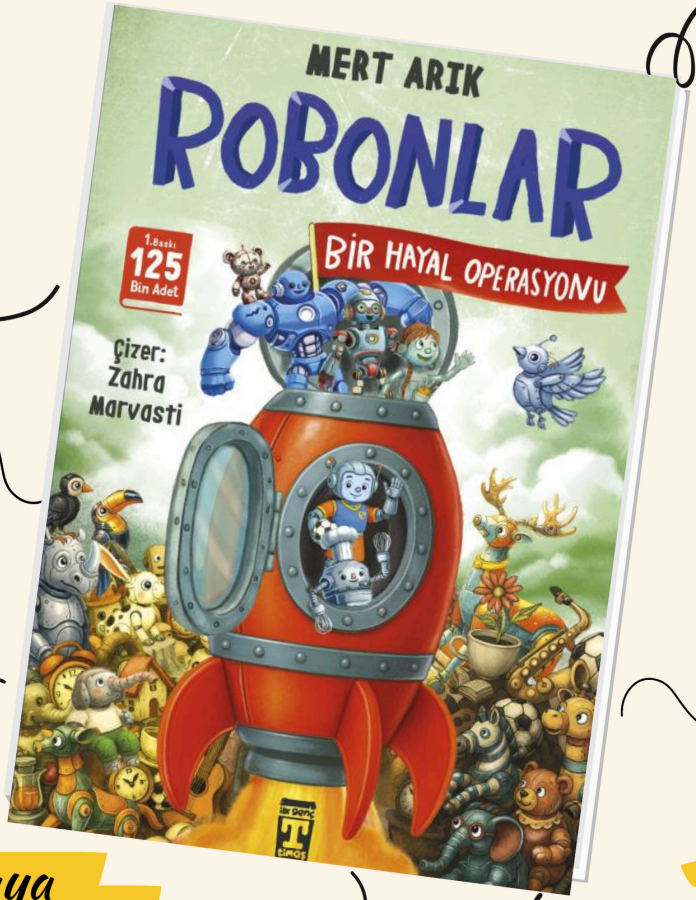

Zincirlerini kır!

Merak et!

144 sayfa

Başarabilirsin.

Maceraya katıl!

Keşfet!

10+ yaş



MERT ARIK

KİMDİR?

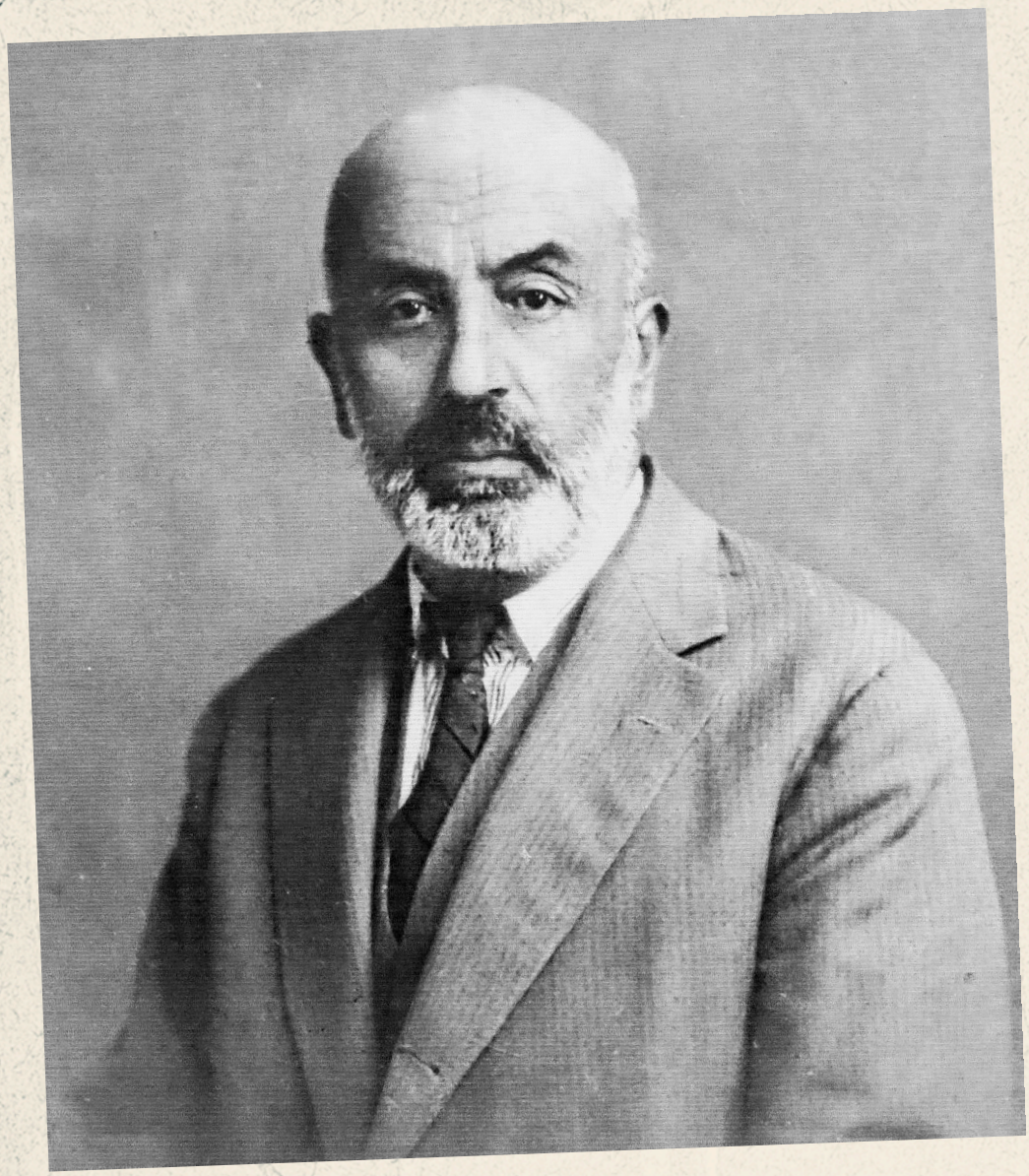

Mehmet Akif Ersoy (20 Aralık 1873 - 27 Aralık 1936), Türk şair, yazar, akademisyen, siyasetçi ve İstiklal Marşı'nın yazarıdır. Zamanının önde gelen edebiyatçılarından biri olarak kabul edilen Ersoy, Türkçeye hakimiyetinin yanı sıra vatanseverliği ve Kurtuluş Savaşı'ndaki rolüyle de tanınır.

BİR KURAL

NOKTA



Sayılardan sonra sıra bildirmek için konur.

ÖRNEK:

3. (üçüncü)
15. (on beşinci)
II. Mehmet
21. yüzyıl
33. Cadde

www.haytaakademi.com